

## รายการ Update โปรแกรม

### Acquisition

1. เพื่อป้องกันความผิดพลาดในขั้นตอนการลบ Order ระบบมีข้อความแจ้งเตือน ในกรณีที่มีการเพิ่ม Order ดังกล่าวในใบ Invoice หรือ Purchase แล้ว  
รายละเอียดการปรับแก้ไข ดังรูป

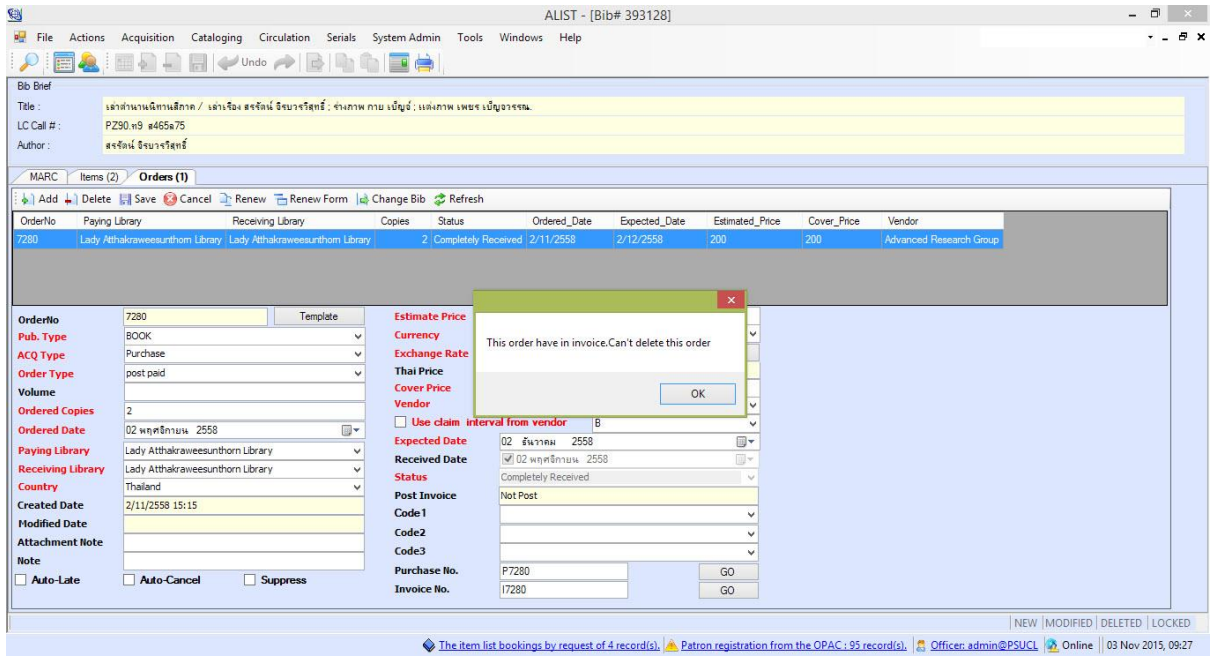

### รูปที่ 1 แสดงข้อความแจ้งเตือนกรณีลบแล้วมีข้อมูล Order อยู่ในใบ Invoice

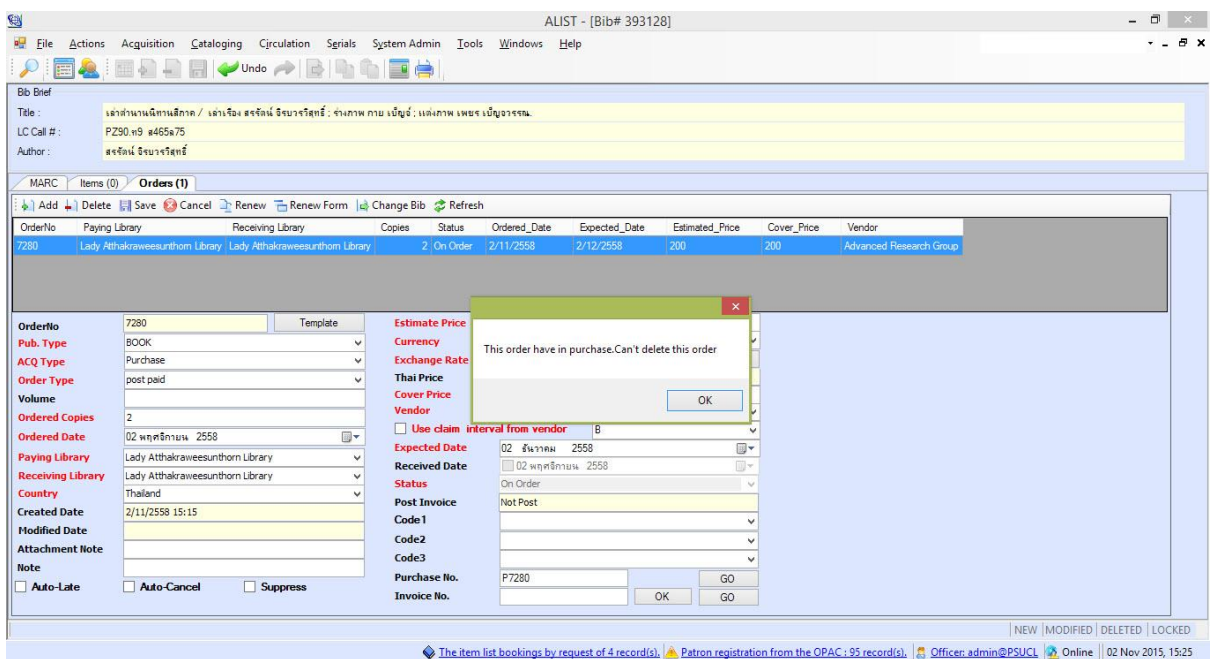

### รูปที่ 2 แสดงข้อความแจ้งเตือนกรณีลบแล้วมีข้อมูล Order อยู่ในใบ Purchase

## Serials

1. หน้าจอ Check-in Card ส่วนของร้านค้าสามารถพิมพ์ชื่อร้านค้าเพื่อความสะดวกในการเลือกข้อมูลร้านค้าได้

รายละเอียดการปรับแก้ไข ดังรูป

- General Information: Card No. 164, Copies 1, Status AC - Active, Vendor บริษัทในเขตสหกรณ์แห่งประเทศไทย.
- Create Item Information: ACQ Method P - Purchase, Branch PSUCL - Lady Athakraweesunthorn, Item Location ctf3b1 - ชั้น 4, Item Type PER - Periodicals, Item Collection SE - Serials.
- Enumeration Display: Level1 igit, Start at 34, Units 53.
- Chronological Display: A - Year 2557, B - Month ม.ค.,ก.พ.,มี.ค.,เม.ย.,พ.ค.,มิ.ย.,ก.ค.,ส.ค.,ก.ย.,ต.ค.,พ.ย.,ธ.ค., E - Day of Week FriNum.

A red callout box points to the Vendor field with the text 'พิมพ์ชื่อร้านค้าได้' (Can print shop name).

รูปที่ 1 แสดงหน้าจอ Check-in Card ส่วนของ Vendor ให้พิมพ์ค้นรายชื่อร้านค้า

2. ปรับแก้ไขให้หลังจาก Clone Issue แล้ว ระบบ Active ไปที่ Issue ที่เพิ่ง Clone สำเร็จ

รายละเอียดการปรับแก้ไข ดังรูป

Issue ID	Enum Data	Chrono Data	Expected Date	Status
70074	6666	xxx	05/06/2558	Arrived
70075	igit 33 ฉบับที่ 1682	9 พ.ย. 2555	01/04/2558	Arrived
70312	igit 33 ฉบับที่ 1682	9 พ.ย. 2555	01/04/2558	Expected
70314	igit 33 ฉบับที่ 1682	9 พ.ย. 2555	01/04/2558	Expected
67435	igit 34 ฉบับที่ 1794	2 ม.ค. 2558	02/01/2558	Arrived
70179	igit 34 ฉบับที่ 1794	2 ม.ค. 2558	02/01/2558	Arrived
70316	igit 34 ฉบับที่ 1794	2 ม.ค. 2558	02/01/2558	Expected
67434	igit 34 ฉบับที่ 1793	26 ธ.ค. 2557	26/12/2557	Late #1
67433	igit 34 ฉบับที่ 1792		12/2557	Late #1
67432	igit 34 ฉบับที่ 1791		12/2557	Late #1
67431	igit 34 ฉบับที่ 1790		12/2557	Late #1
67430	igit 34 ฉบับที่ 1789		11/2557	Late #1
67429	igit 34 ฉบับที่ 1788		11/2557	Arrived
67428	igit 34 ฉบับที่ 1787		11/2557	Arrived
67427	igit 34 ฉบับที่ 1786		11/2557	Arrived
67426	igit 34 ฉบับที่ 1785		10/2557	Arrived
67425	igit 34 ฉบับที่ 1784	24 ม.ค. 2557	24/10/2557	Arrived
67424	igit 34 ฉบับที่ 1783	17 ม.ค. 2557	17/10/2557	Arrived
67423	igit 34 ฉบับที่ 1782	10 ม.ค. 2557	10/10/2557	Arrived
67422	igit 34 ฉบับที่ 1781	3 ม.ค. 2557	03/10/2557	Arrived
67421	igit 34 ฉบับที่ 1780	26 ก.ย. 2557	26/09/2557	Arrived

A message box titled 'Check-in Card - Information' displays: 'Clone Issue ID: 70316 completed.' with an OK button.

รูปที่ 1 แสดงหน้าจอการ Active Issue ที่ Clone สำเร็จ

3. กรณีกำหนดให้ระบบตรวจสอบการป้อนบาร์โค้ด (กำหนดได้ใน System Admin) หาก Check-in แล้วกดปุ่ม OK โดยไม่ระบุบาร์โค้ด ระบบจะแสดงข้อความแจ้งให้ทราบ รายละเอียดการปรับแก้ไข ดังรูป

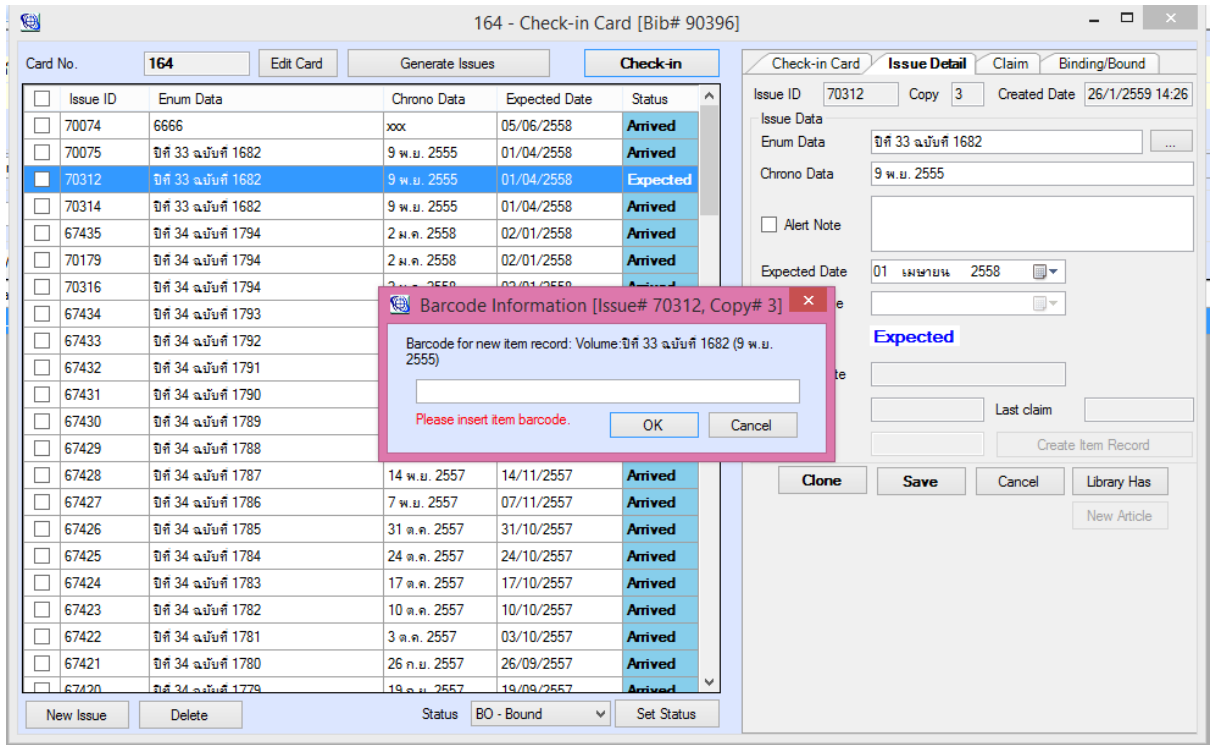

รูปที่ 1 แสดงหน้าจอการตรวจสอบบาร์โค้ดเมื่อมีการสร้าง Item

## System Admin

1. สร้าง Option ให้ผู้ใช้เลือกว่าตอนสร้างตัวเล่มใน Serials ต้องการให้ระบบตรวจสอบการป้อนบาร์โค้ดหรือไม่

รายละเอียดการปรับแก้ไข ดังรูป

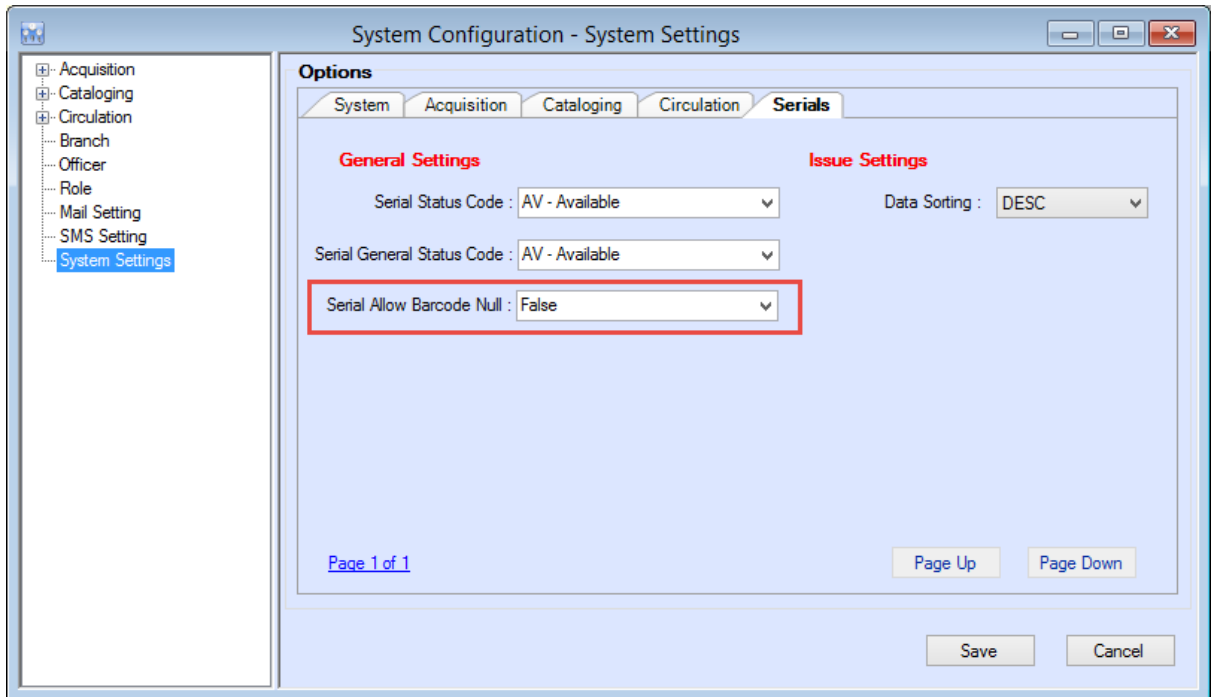

รูปที่ 1 แสดงหน้าจอการกำหนดตัวเลือกเมื่อมีการสร้าง Item ผ่านทางโมดูล Serials

## OPAC

1. หน้าลงทะเบียนสมาชิกเพิ่มให้ผู้ใช้ระบุหมายเลขบัตรประชาชนและตรวจสอบเมื่อมีข้อมูลซ้ำรายละเอียดการปรับแก้ไข ดังรูป

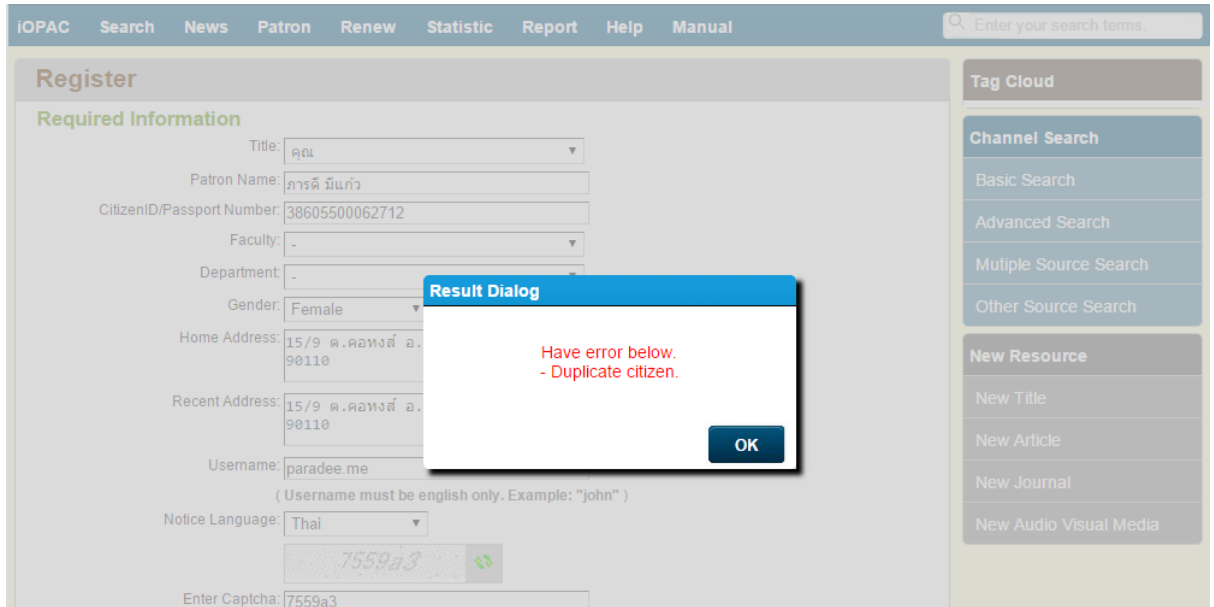

รูปที่ 1 แสดงหน้าจอการตรวจสอบข้อมูลเลขบัตรประชาชน

2. หน้าจอ Bib Detail มีปุ่ม <- - - -> เพื่อให้ผู้ใช้คลิกดูข้อมูล Bib ก่อนหน้า และ Bib ถัดไปได้  
รายละเอียดการปรับแก้ไข ดังรูป

IOPAC Search News Patron Renew Statistic Report Help Manual

**Bibliographic Detail** #10086 17/40 Brief | Full | MARC

Preview Add Tag Add To List Share Suggest Request Save Export Back to results

Title Handbook of modern electronics math Sam Cowan  
LC Call # TK7835 C68 1982  
Author [Cowan, Sam](#)  
Published/ Created Englewood Cliffs, N. J Prentice-Hall 1982  
Subject [Electronics](#)  
[Technology \(general\)](#)  
ISBN 0133804852

Rate  
☆☆☆☆☆☆☆☆

Items

Select Branch : All

Barcode	CallNo	Collection	Branch	Location	Status
<input type="checkbox"/> 336390	TK7835 C68 1982	Books	Lady Atthakraweesunthorn Library	5th Floor	Available

Hold ?

รูปที่ 1 แสดงหน้าจอการเพิ่มปุ่ม <- - - ->

3. ปรับแก้ไขให้รูปแบบอีเมลของการสมัครสมาชิกกรอกข้อมูลอีเมลที่มี . (จุด) ได้  
รายละเอียดการปรับแก้ไข ดังรูป

**Required Information:**

- Title: คุณ
- Patron Name: ภารดี มีแก้ว
- CitizenID/Passport Number: 38605500062711
- Faculty: -
- Department: -
- Gender: Female
- Home Address: 15/9 ต.คองหงส์ อ.หาดใหญ่ จ.สงขลา 90110
- Recent Address: 15/9 ต.คองหงส์ อ.หาดใหญ่ จ.สงขลา 90110
- Username: paradee.me (Username must be e...)
- Notice Language: Thai
- Enter Captcha: 7559a3

**Optional Information:**

- Email: paradee.j.ma@hotmail.com (highlighted with a red box)
- Telephone:
- Fax:

Buttons: Register, Cancel

**Result Dialog:**

Register successful.  
OK

**Channel Search:**

- Basic Search
- Advanced Search
- Multiple Source Search
- Other Source Search

**New Resource:**

- New Title
- New Article
- New Journal
- New Audio Visual Media

รูปที่ 1 แสดงขั้นตอนการบันทึกข้อมูลอีเมลที่มีรูปแบบเป็น . (จุด)